



*Proyecto del Plan Nacional de I+D DINAMET, 2019-2021.
Código RTI2018-095325-B-I00.*

*Universidad Pablo de Olavide,
Biblioteca-CRAI (Edif. 25).*



SEMINARIO INTERNACIONAL / INTERNATIONAL WORKSHOP

**DINÁMICAS SOCIO-TERRITORIALES EN LAS ÁREAS METROPOLITANAS
ESPAÑOLAS: PROCESOS ESTRUCTURALES Y CAMBIO CÍCLICO**

*SOCIO-TERRITORIAL DYNAMICS IN SPANISH METROPOLITAN AREAS:
STRUCTURAL PROCESSES AND CYCLICAL CHANGE*

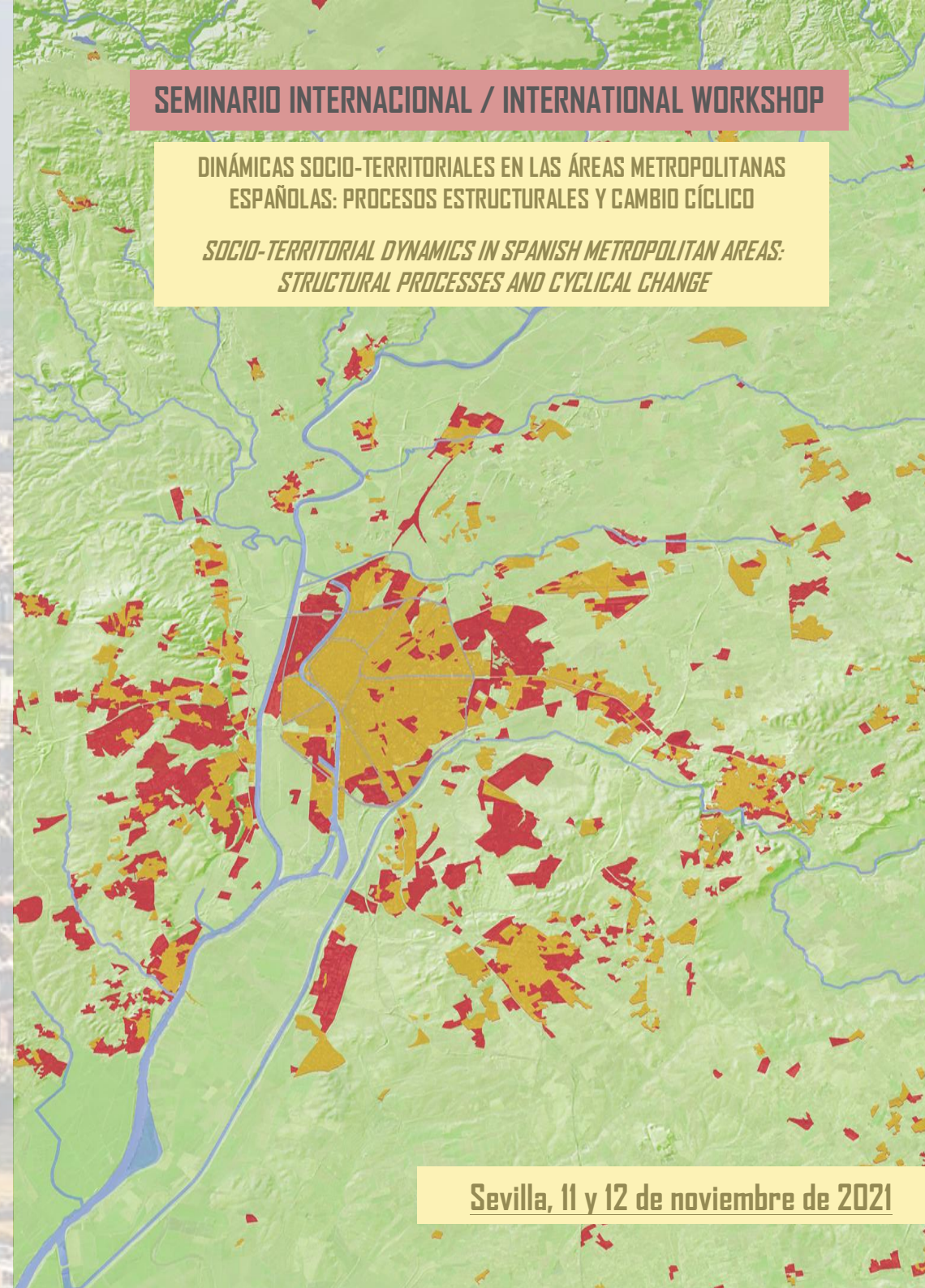

Sevilla, 11 y 12 de noviembre de 2021

Jueves, 11 de noviembre

9:00. Presentación del Seminario.

9:30. Mesa 1: *Procesos metropolitanos en un contexto cambiante.*

Moderador: José M^a Feria Toribio.

- **Nacima Baron** (Universidad Eiffel). *Dinámicas de los espacios metropolitanos: una mirada desde el Gran Paris.* Programa Métropoles Écoles Française de Rome Athènes et Casa de Velázquez 2017- 2021.
- **José M^a Feria Toribio** (Universidad Pablo de Olavide). *El incremento de la artificialización del territorio metropolitano en España: una pauta estructural de carácter cíclico.* Proyecto del Plan Nacional de I+D DINAMET (RTI2018-095325-B-I00).
- **Julio A. Soria-Lara** (Universidad Politécnica de Madrid). *Movilidad metropolitana en la sociedad post-pandemia: una aproximación multiescalar.* Proyecto del Plan Nacional de I+D TRANS-URBAN (CSO2017-86914-C2-2-P).
- **José Manuel Torrado** (Universidad de Granada). *Procesos de suburbanización y centralización en la reconfiguración socio-demográfica de los espacios metropolitanos.* Proyecto del Plan Nacional de I+D MARBEL (PID2020-119569GA-I00).

11:15. Pausa-café.

12:00. Mesa 2: *Perspectivas para el análisis de los territorios metropolitanos.*

Moderador: Jesús Santiago Ramos.

- **Jesús Santiago Ramos** (Universidad Pablo de Olavide). *Aproximación al análisis espacial del territorio metropolitano: espacio libre y espacio construido.* Proyecto del Plan Nacional de I+D DINAMET (RTI2018-095325-B-I00).
- **Rocío Pérez Campaña** (Universidad Complutense de Madrid). *Análisis de centralidad en redes espaciales aplicados a la planificación y gestión de paisajes agrarios periurbanos.* Proyecto del Plan Nacional de I+D ALISOS (PID2020-112980GB-C21/PID2020-112980GB-C22).
- **Carolina Yacamán Ochoa** (Universidad Autónoma de Madrid). *La agricultura periurbana territorializada y su tratamiento en el marco de la infraestructura verde a escala metropolitana.* Proyecto del Plan Nacional de I+D SAMUTER MadCIM (PID2019- 105711RB-C61).
- **Ana Nevado y Paula André** (Iscte – Instituto Universitário de Lisboa). *Ars memoriae da zona ribeirinha oriental de Lisboa: uma proposta de reconstrução histórico-urbana do seu território.* Línea *Cidades e Territórios*, Dinâmia'Cet – Iscte.
- **Gwendoline de Oliveira Neves** (Universidad Pablo de Olavide). *Fuentes de información cartográfica e implicaciones para el análisis de la ciudad metropolitana.* Proyecto del Plan Nacional de I+D DINAMET (RTI2018: 095325-B-I00).

14:00. Pausa y almuerzo.

16:00. Mesa 3: *Divided city, dual society: the role of the host society in the process of social integration and the maintenance of segregated areas.*

Moderador: Ricardo Iglesias Pascual.

- **Juan Iglesias** (Instituto Universitario de Estudios sobre Migraciones de la Universidad Comillas). *Lo que esconde el sosiego. Perjuicio étnico y relaciones de convivencia entre nativos e inmigrantes en barrios populares.*
- **Maria Krysan** (Department of Sociology, University of Illinois at Chicago). *Cycle of Segregation: An Overview of the Micro and Macro Factors that Create and Perpetuate Segregation.*
- **Kerry Ard** (School of Environment and Natural Resources, Ohio State University). *The role of spatial segregation in explaining environmental and health disparities in a US context.*
- **Federico Bernassi** (Italian National Institute of Statistics (ISTAT)). *Divided spaces, dynamics of residential segregation and socio-economic inequalities in Southern Europe.*
- **Alfonso Gallego Valadés** (Institute for Social Welfare Policy Research, University of Valencia). *Ciudades divididas: desigualdades socio-espaciales y política social.*
- **Ricardo Iglesias Pascual** (Universidad Pablo de Olavide). *Territorial concentration and integration of the immigrant population. Electoral and social reactions.* Proyecto del Plan Nacional de I+D DINAMET (RTI2018: 095325-B-I00).

18:00. Pausa-café.

18:30. Mesa 4: *Aportaciones metodológicas en la investigación social de los espacios urbano-metropolitanos.*

Moderador: José M^a Feria Toribio.

- **María Ángeles Huete** (Universidad Pablo de Olavide). *Ciudades y COVID-19: ¿hacia una nueva agenda de investigación sobre las ciudades?* Proyecto del Plan Nacional de I+D MARBEL (PID2020-119569GA-I00).
- **Andrea Andújar Llosa** (Universidad Pablo de Olavide). *Desigualdad residencial y urbana: principales retos derivados de las herramientas para su estudio.* Proyecto del Plan Nacional de I+D DINAMET (RTI2018: 095325-B-I00).
- **Ricardo Duque Calvache** (Universidad de Granada). *El estudio de las movilidades urbanas en un contexto COVID.* Proyecto del Plan Nacional de I+D MARBEL (PID2020-119569GA-I00).
- **Ángel Pueyo** (Grupo GEOT, Universidad de Zaragoza). *Desarrollo e implementación de un indicador sintético multiescalar para la valoración y visualización de la vulnerabilidad social en el medio rural y en espacios urbanos.* Proyecto Europeo SE CANTO (EFA138/16) INTERREG V – POCTEFA.

20:30. Final Jornada.

Viernes, 12 de noviembre

9:30. Mesa 5: *La gobernanza metropolitana: algunos elementos de referencia para el debate.*

Moderadora: María Ángeles Huete García.

- **Valeria Fedeli** (Departamento de Arquitectura y Estudios Urbanos, Politécnico de Milán). *La Città Metropolitana: presente y futuro de la reforma territorial en Italia.*
- **Juan Romero** (Instituto Interuniversitario de Desarrollo Local de la Universidad de Valencia). *La incierta agenda metropolitana. El caso de la Comunitat Valenciana en perspectiva comparada.* Proyecto del Plan Nacional de I+D METROGOV (PID2019-106931GA-I00).
- **Moneyba González Medina** (Departamento de Ciencia Política y Relaciones Internacionales de la Universidad Autónoma de Madrid). *Gobernanza metropolitana en Madrid: institucionalización y modelos.* Proyecto del Plan Nacional de I+D METROGOV (PID2019-106931GA-I00).
- **Rafael Merinero Rodríguez** (Departamento de Sociología de la Universidad Pablo de Olavide de Sevilla). *Cuatro dilemas y un obstáculo: repensando la gobernanza metropolitana desde un enfoque estratégico.* Proyecto del Plan Nacional de I+D DINAMET (RTI2018: 095325-B-I00).
- **José M^a Feria Toribio** (Universidad Pablo de Olavide). *¿Es la gobernanza metropolitana en España un oxímoron?* Proyecto del Plan Nacional de I+D DINAMET (RTI2018: 095325-B-I00).

11:15. Pausa-café.

12:00. Mesa 6: *¿Construyendo la metrópoli?: actores e instrumentos.*

Moderador: Rafael Merinero Rodríguez.

- **José Costero Bolaños** (Director de la Oficina Estratégica del Ayuntamiento de Pamplona). *La Agenda Urbana de Pamplona: un instrumento para diseñar la metrópolis.*
- **Mar Rodríguez Beltrán** (Coordinadora Técnica de Ebrópolis, Ayuntamiento de Zaragoza). *La Agenda Urbana de Zaragoza: una oportunidad para diseñar la ciudad y su entorno.*
- **Ana Sancho Martínez** (Técnico de Bilbao Metropoli-30). *El desarrollo del Bilbao Metropolitano desde la planificación estratégica urbana: presente y retos de futuro.*
- **Fernando Sabín Galán** (Andaira S. Coop.). *Aprendizajes sobre Investigación social e intervención desde la economía social.*

14:00. Conclusiones y Clausura del Seminario.